



# *PROGRAMA AVANÇA* **SERRANA**

 SECRETARIA DE  
**ADMINISTRAÇÃO  
E FINANÇAS**

 SECRETARIA DA  
**CULTURA, ESPORTE  
E TURISMO**

 SECRETARIA DE  
**DESENVOLVIMENTO  
SOCIAL**

 SECRETARIA DE  
**EDUCAÇÃO**

 SECRETARIA DE  
**INFRAESTRUTURA**

 SECRETARIA DE  
**SAÚDE**



*PROGRAMA AVANÇA*  
**SERRANA**

**R\$ 48.578.950,37**



**PLANO DE AÇÕES E INVESTIMENTOS**

**4º BALANÇO (ABRIL/MAIO)**

**2021-2022**

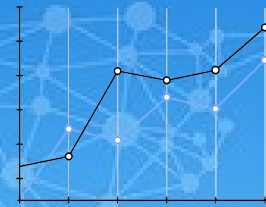

# PLANO DE INVESTIMENTOS

**Previsto - R\$ 48.578mi**

**Realizado - 1º Balanço Trimestral - R\$ 4.09 mi**

**Realizado - 2º Balanço Trimestral - R\$ 1.23 mi**

**Realizado - 3º Balanço Trimestral - R\$ 4.29 mi**

**Realizado - 4º Balanço Trimestral - R\$ 3,21 mi**

**Percentual Executado - 26,39 %**

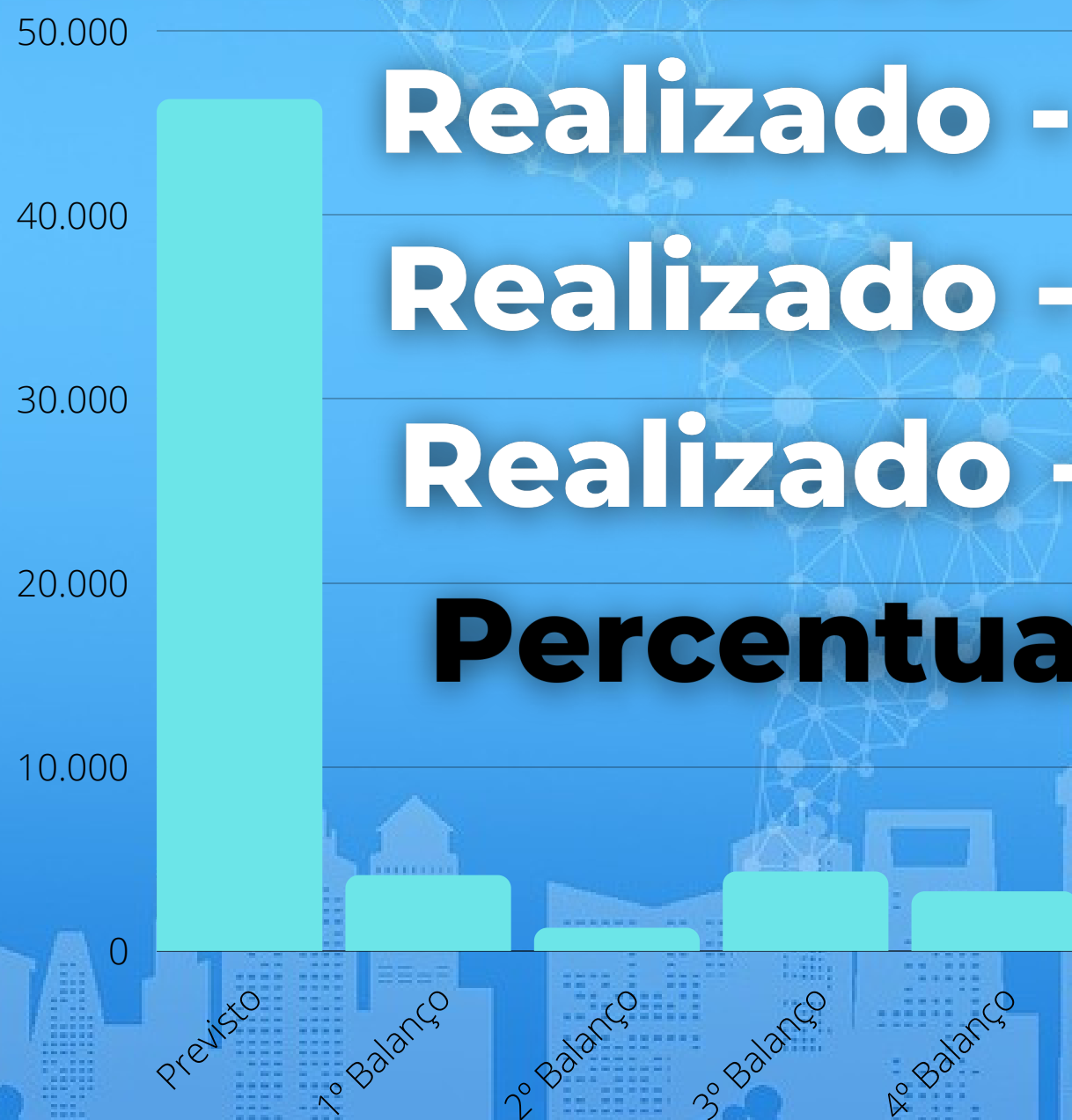

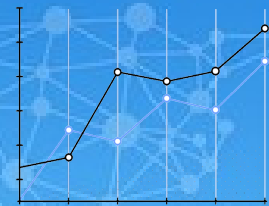

## **PLANO DE INVESTIMENTOS**

**Previsto total (Jun 21 - Dez 22) = R\$ 48.578 mi**

**Previsto mensal (Jun 21 - Dez 22) = R\$ 2,69 mi**

**Previsto no período (Abril/Maio) = R\$ 5,39 mi**

**Realizado no período - 4º Balanço = R\$ 3,21 mi**

**Realizados nos períodos (total) = R\$ 12,82 mi**

**Percentual Executado total = 26,39%**

**Percentual Executado no período = 6,60%**

## EM PROJETO

- Regularização de Assentamento Precário
- Impermeabilização do Telhado Ginásio
- Reforma de Praça da Bíblia
- Recapeamento R. Orlando P. de Souza
- Recapeamento Rua Parana - Fase II
- Recapeamento Rua São Sebastião
- Revitalização dos Poços Artesianos
- Recapeamento - 500 mil
- Construção de Unidade de Saúde

# EM LICITAÇÃO

- Recapeamento Asf. Rua dos Estudantes
- Construção de 25 lombadas
- Recapeamento Asf. Ruas diversas I
- Perfuração de Poço Artesiano
- Aquisição de 4 motos GCM/1 VTR
- Recapeamento Asfáltico Ruas diversas II
- Reforma de 3 unidades escolares
- Equipamentos para unidades de saúde

# AUTORIZADO EXECUÇÃO

- 247 Matrículas Cidade Legal - Jardim das Rosas
- Primeira Etapa do Parque Maravilha
- Construção do CTC - Centro de Tradições Culturais
- Programa de Castração Animal
- Programa de Exames de média e alta compl.
- Equipamento de Ultrassom
- Equipamentos para Policlínica Central
- Custeio MAC e PAB Saúde
- Areninha Esportiva
- Container PET - Nova Clínica Veterinária

# AGUARDANDO SUPLEMENTAÇÃO DO LEGISLATIVO



Perfuração de Poço Artesiano



Revitalização da Rua Vicente de Paula Lima



**R\$ 983 mil**

**+**

**R\$ 2,44 mi**

**segurança pública**

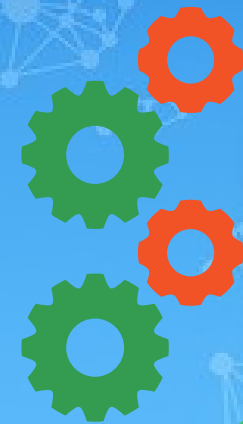

InovaSerrana Incubadora Startups

Regularização Fundiária - 700 escrituras entregues



Unidade do Poupatempo Serrana



Sub-prefeitura



PROINDES - Chamamento público 01



Olhos de Águia / Detecta



PROINDES - Chamamento Público 02

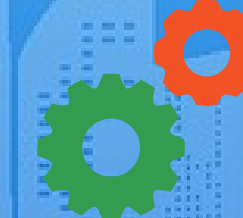

Novas viaturas e equipamentos GCM

# PLANO DE INVESTIMENTOS



Aquisição de Playground Praça matriz



2ª Etapa Programa Olhos de Águia /



Aquisição de veículo para gabinete



Novas viaturas e equipamentos Defesa Civil

**R\$ 983 mil**

+

**R\$ 2,44 mi**

**segurança pública**

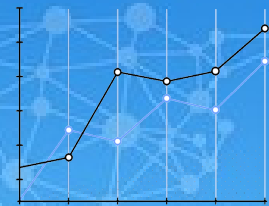

# PLANO DE INVESTIMENTOS



SECRETARIA DE  
**ADMINISTRAÇÃO  
E FINANÇAS**

**Previsto R\$ 3.438 mi**

**Realizado R\$ R\$ 828 mil**

**Percentual Executado - 24,08%**

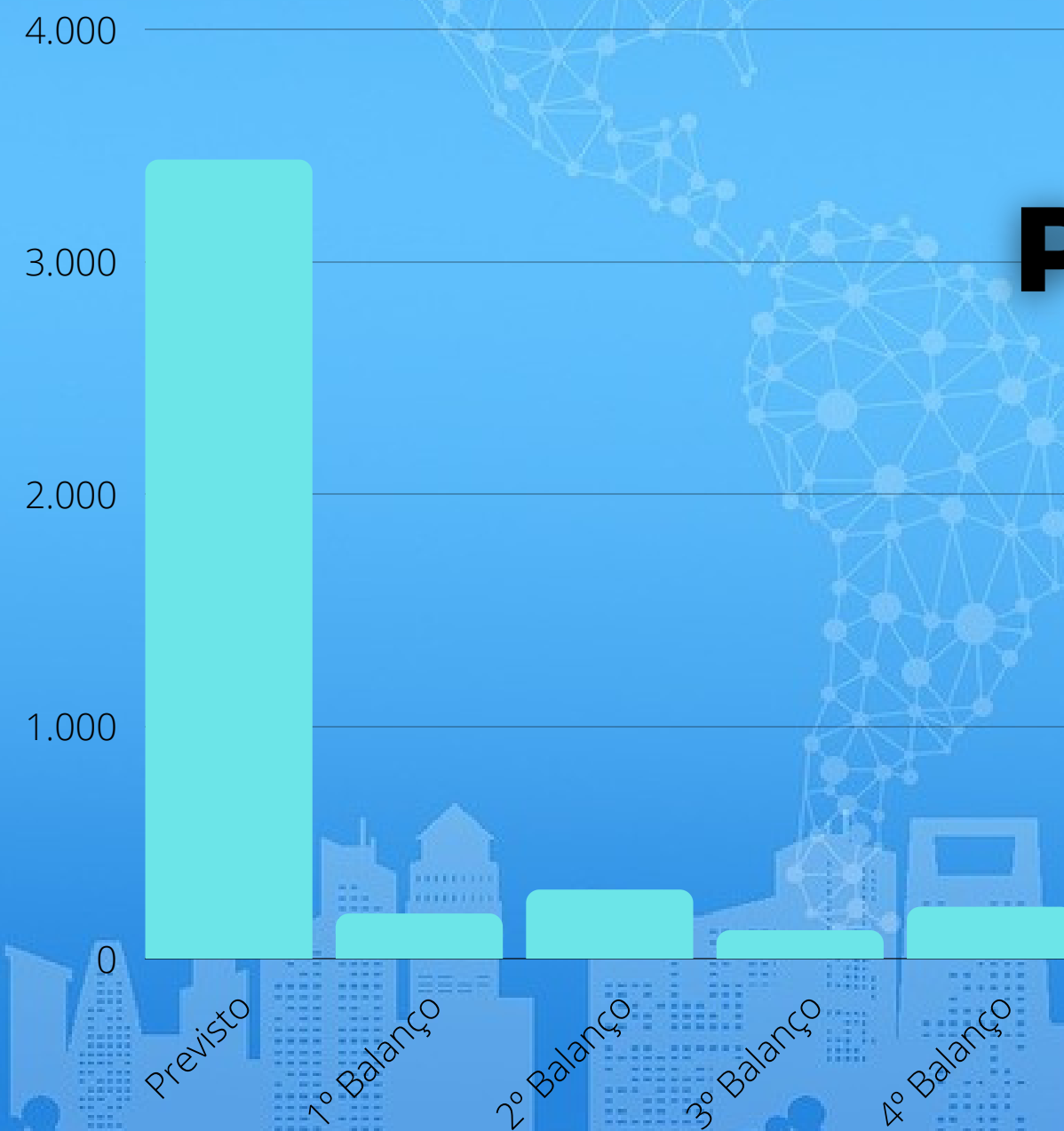

# PLANO DE INVESTIMENTOS



**R\$ 820 mil**

+

**R\$ 3,75 milhões**

+

**R\$ 400 mil**



Virada Cultural



Circuito Cultural



Lei Aldir Blanc

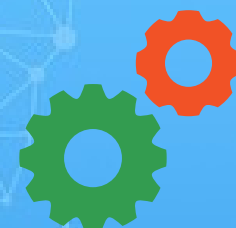

PECS



Custeio e investimentos - Fundação Cultural  
(Projeto ampliar-te | musicalização | Projeto encantar)

**R\$ 820 mil**

**+**

**R\$ 3,75 milhões**

**+**

**R\$ 400 mil**

# PLANO DE INVESTIMENTOS



Academia de Musculação - Expocana



Reforma do Ginásio de Esportes



Modernização do Estádio Municipal



Mini arena esportiva



Praça da Ginástica

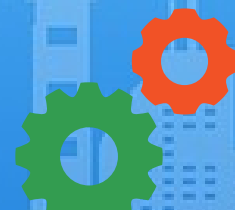

Iluminação e melhorias - Expocana



Copa Estadual de Voleibol

# PLANO DE INVESTIMENTOS



Centro de Tradições Culturais



Circuito Caminhos da Fé



Posto de Atendimento ao Turista



Reforma do Telhado do Ginásio Esp.

**R\$ 820 mil**

**+**

**R\$ 3,75 milhões**

**+**

**R\$ 400 mil**

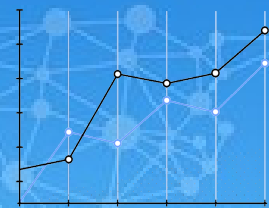

# PLANO DE INVESTIMENTOS

**Previsto R\$ 4.975 mi**

**Realizado R\$ 1.360 mi**

**Percentual Executado - 32,37%**

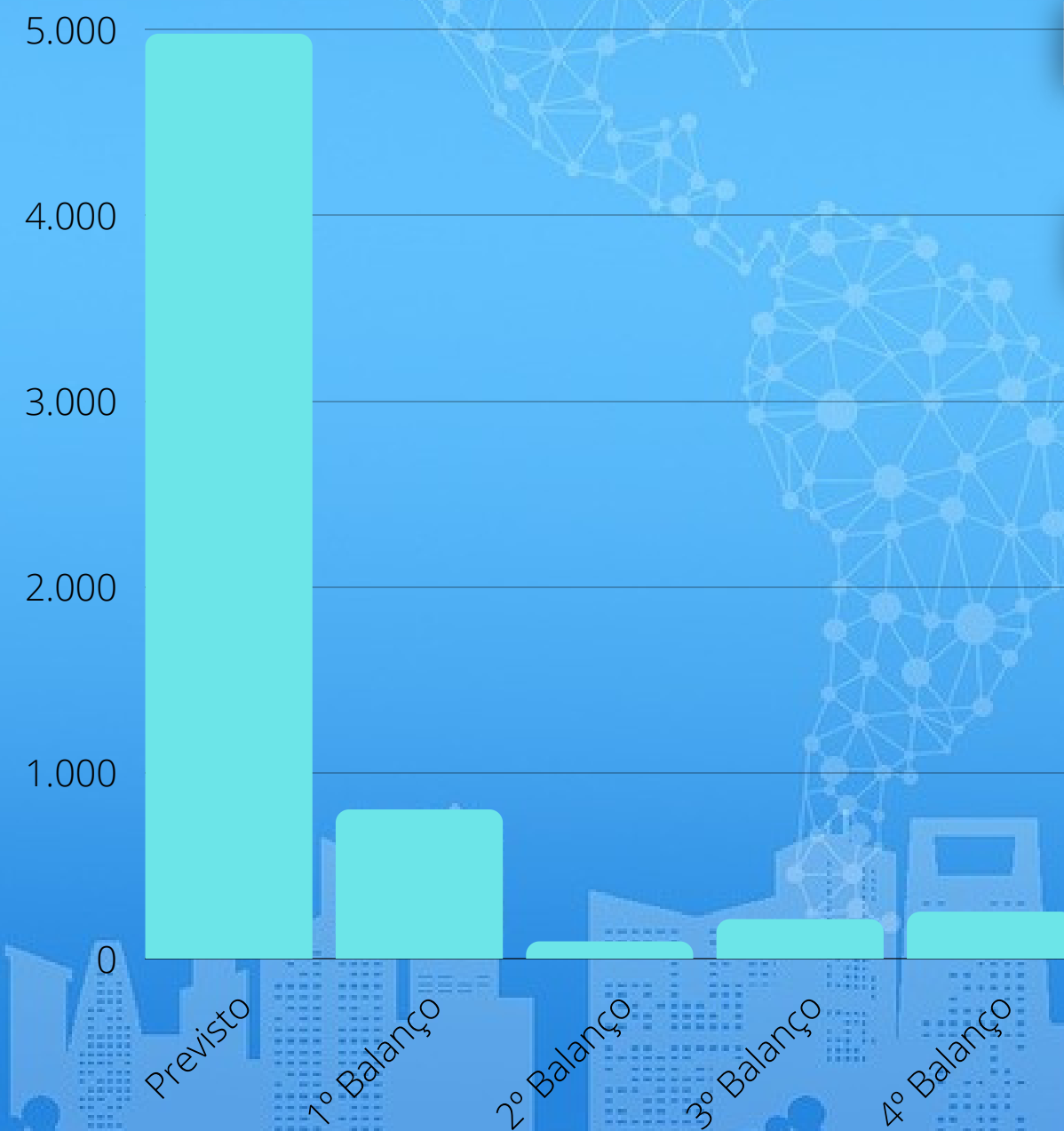

**R\$ 29 milhões**

# PLANO DE INVESTIMENTOS

Plano de Mobilidade Urbana

Recapeamento asfáltico

Perfuração de poços artesianos - DAES

Conjunto semafórico

Usina de asfalto

Projeto do Trânsito (Reorganização)

Melhorias nos Poços Artesianos - DAES

Construção de Reservatório - DAES



**R\$ 29 milhões**

# PLANO DE INVESTIMENTOS

  Prolongamento Avenida Baldilio Biagi

  Recapeamento Asfáltico do CDHU

  Melhorias sinalização do Trânsito - DETRAN

  Recuperação de Estradas Rurais - 50% exec.

  Revitalização da Praça da Bíblia

Melhorias na Praça das Bandeiras

Aquisição de Trator com Implementos

**R\$ 29 milhões**

# PLANO DE INVESTIMENTOS



Nova Frota SP - Retroescavadeira,  
motoniveladora, caminhão caçamba,  
caminhão pipa



Nova Frota SP - 2º Fase - caminhão pipa , pá  
carregadeira e trator com implementos



Construção de Calçadas Cidade Belém

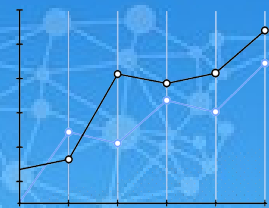

# PLANO DE INVESTIMENTOS



SECRETARIA DE  
**INFRAESTRUTURA**

**Previsto R\$ 29,78 mi**

**Realizado R\$ 2,223 mi**







**Percentual Executado - 7,46%**





**R\$ 5,9 milhões**

# PLANO DE INVESTIMENTOS

-   Aquisição de veículos escolares
-   Reforma de 3 unidades escolares
- Nova sede da secretaria de educação
- Aquisição de notebooks para Professores
- Programa de Redução de Defasagem de aprendizagem de alunos
-   Ampliação de 4 Unidades Esc. PAINSPE



**R\$ 5,9 milhões**

# PLANO DE INVESTIMENTOS

- Construção de Calçada na Cozinha Piloto
- Revitalização de pavimento Escola Maria Celina
- Climatização de salas de aula
- Aquisição de veículos para SME
- Aquisição de projetores e Kits de Som
- Reforma da Creche Santa Clara, Lídia Neto
- Parque Aquático Creche José Carlos França



**R\$ 5,9 milhões**

# PLANO DE INVESTIMENTOS



Pintura da EMEF Paulo Betarello

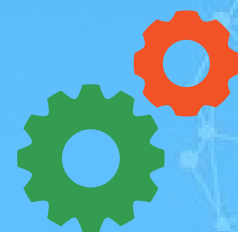

Aquisição de 26 aparelhos de ar condicionado para Educação Infantil



Aquisição de materiais de educação física para 18 unidades escolares



Pintura da UEI Venustra Spanazzi

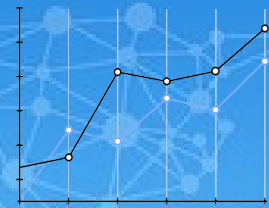

# PLANO DE INVESTIMENTOS

**Previsto R\$ 5.951 mi**





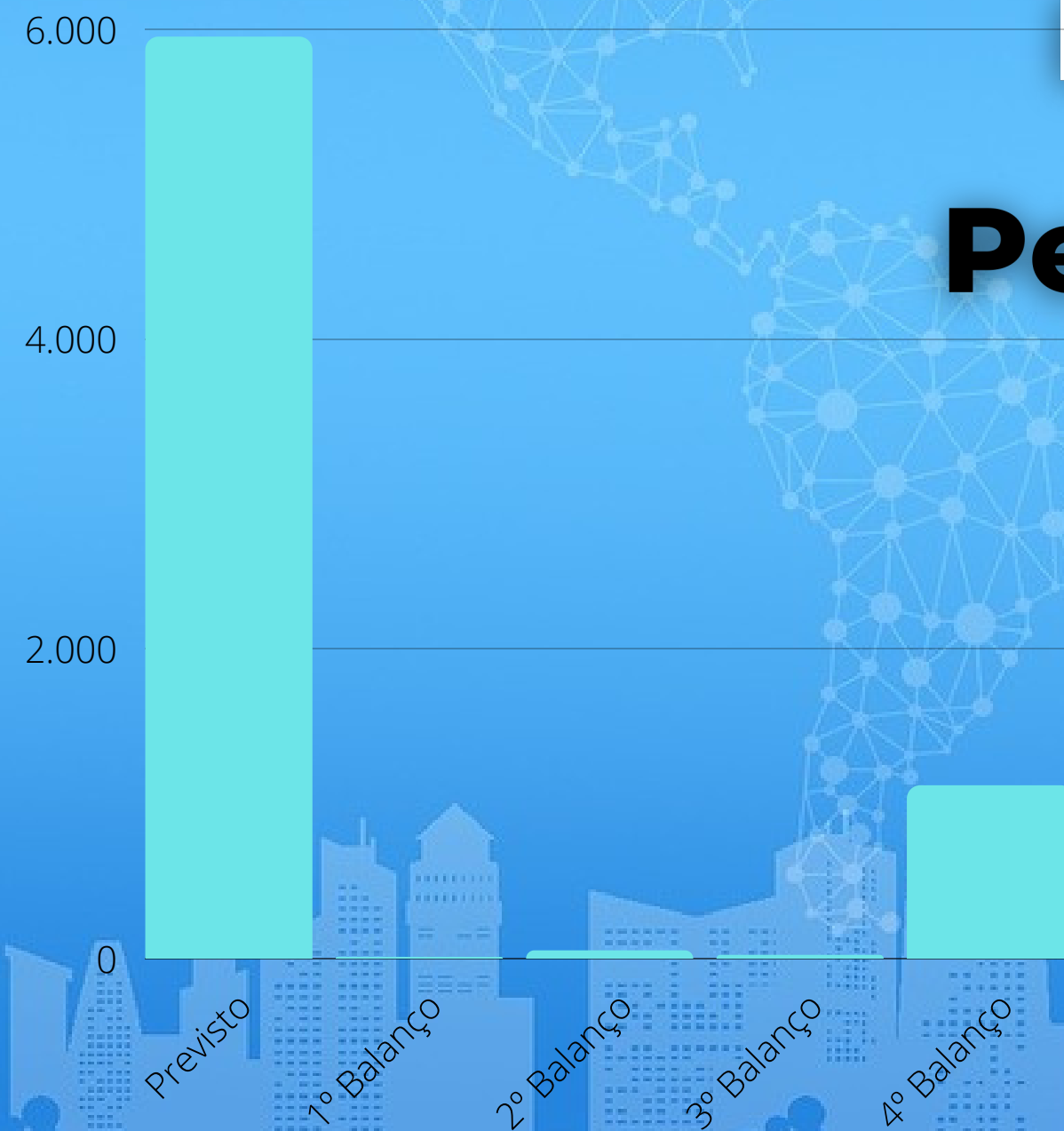





**Realizado R\$ 1.332 mi**

**Percentual Executado - 22,38%**



# PLANO DE INVESTIMENTOS

**R\$ 1,17 milhões**

-   Reforma da sede da secretaria
-   + Custeio e investimentos em programas
-   Programa de educação ambiental e social
-   Construção de Unidades Habitacionais
-   Programa de Bolsa Trabalho Emergencial
-  Residência Inclusiva



# PLANO DE INVESTIMENTOS

-   Playground Acessível - PCD
-   Veículo Adaptado - PCD
-   Veículo automotor CCI

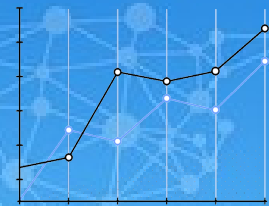

# PLANO DE INVESTIMENTOS

**Previsto R\$ 1,178 mi**





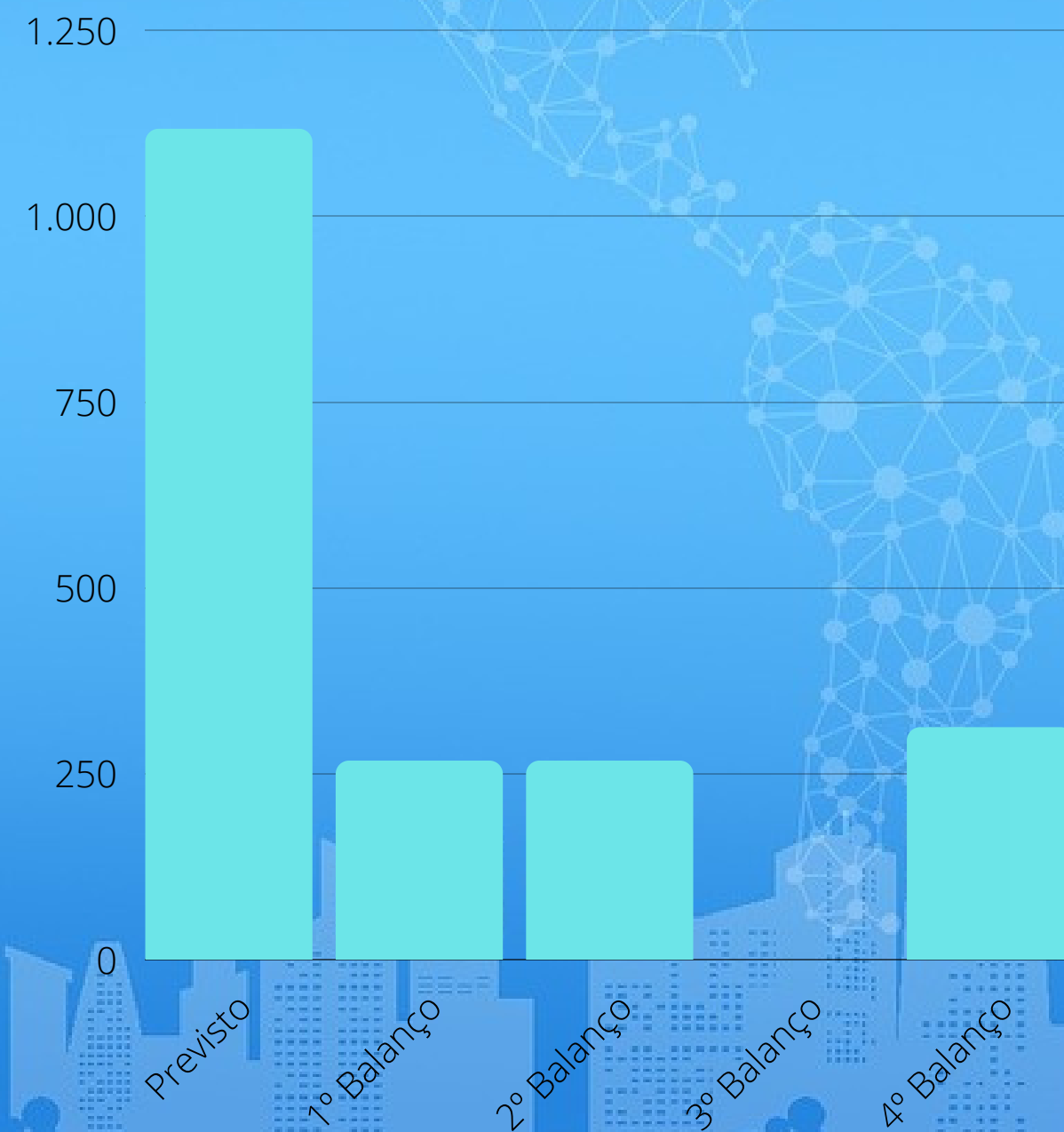

**Realizado R\$ 338 mil**

**Percentual Executado - 28,69%**













**R\$ 10 milhões**

# PLANO DE INVESTIMENTOS

-  Centro de Reabilitação
- Nova policlínica municipal
-  + Custeio e investimentos em programas
- Aquisição de equipamentos e veículos
-  Reforma de unidades de saúde
-  Centro de Referência da Mulher
-  Centro de Pesquisa do Butantan/HES
-  ESF - Jardim do Alto

**R\$ 10 milhões**

# PLANO DE INVESTIMENTOS

-   Container PET
-   Construção de UBS ao lado UPA
-   Van adaptada Mães Especiais
-   Aquisição de ultrassom
-  Equipamentos para ESF Jardim do Alto
-  Contratação de exames especializados
-  Equipamentos para unidades de saúde

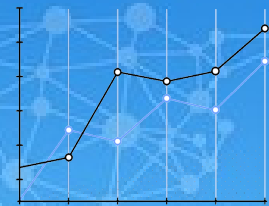

# PLANO DE INVESTIMENTOS



SECRETARIA DE  
**SAÚDE**

**Previsto R\$ 10.102 mi**

**Realizado R\$ 3,63 mi**

**Percentual Executado - 35,95%**

